

FICHA TÉCNICA

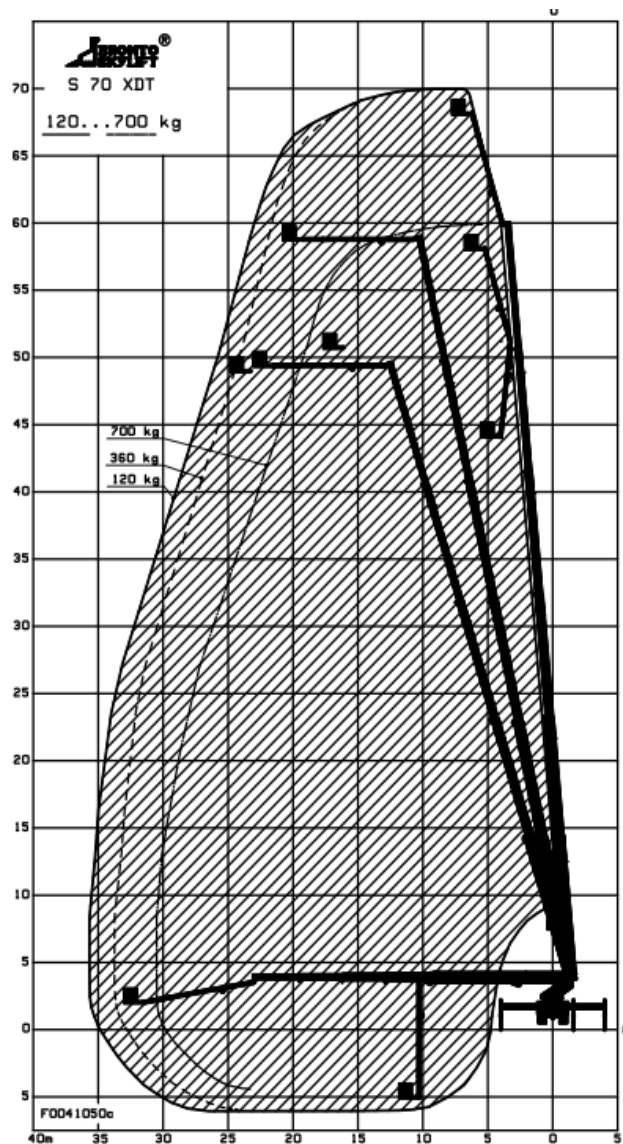

DATOS TÉCNICOS

ALCANCE LABORAL

Altura de trabajo max..... 70 m
 Atura de plataforma max.....68 m
 Altura lateral max.....35 m

CAPACIDAD DE CARGA

Capacidad de carga..... 700 kg
 Cesta extensible..... 0,90 x 2,40 (extensible a
 3,70 m) x 1,10m

GIRO

Continuo.....360°

MEDIDAS DE TRANSPORTE

Longitud de transporte..... 12,27 m
 Altura de transporte.....3,99 m
 Anchura de transporte..... 2,5 m
 Peso total de la plataforma Bronto Skylift..... 23,5 t

ESTABILIZADORES

Anchura max de estabilización..... 8 m
 Presión max al suelo de las patas de apoyo..... 255 KN
 Presión al suelo por pata de apoyo.....13,9 kg/ cm²
 Presión al suelo por cada plancha de apoyo (50x650x750)..... 4,4 kg/ cm²

GENERAL

Temperatura de funcionamiento..... -25°- +40°c
 Decibelios..... 85 dB
 Velocidad del viento max permitido..... 12,5 m/s